



Camera di Commercio

Venezia Rovigo Delta Lagunare



I TERRITORI

Venezia

 **51,7%**

Donne

Superficie

2.472,91 km²

 **31,7%**

Abitanti

858.198

Giovani under 35

Densità

347 ab./km²

 **9,5%**

Comuni

44

Stranieri

Area

Delta-Lagunare

Superficie

4.292,26 km²

Abitanti 1.100.731

Densità 256,4

Comuni 94

 **51,6%**

Donne

 **31,3%**

Giovani under 35

 **9,2%**

Stranieri

Rovigo

 **51,5%**

Donne

Superficie

1.819,35 km²

 **29,9%**

Abitanti

242.533

Giovani under 35

Densità

133,3 ab./km²

 **7,9%**

Comuni

50

Stranieri



LE IMPRESE: Localizzazioni al III trimestre 2015

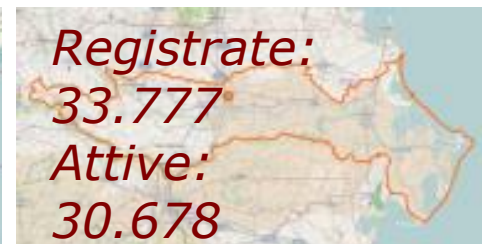
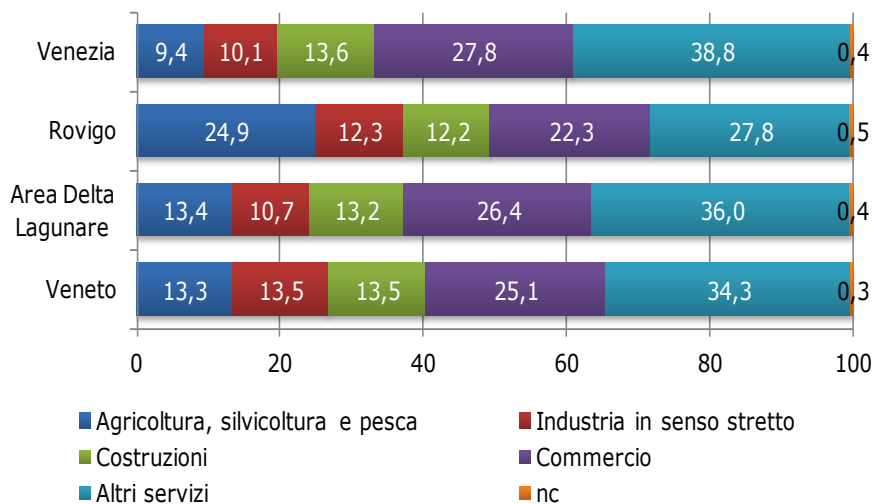
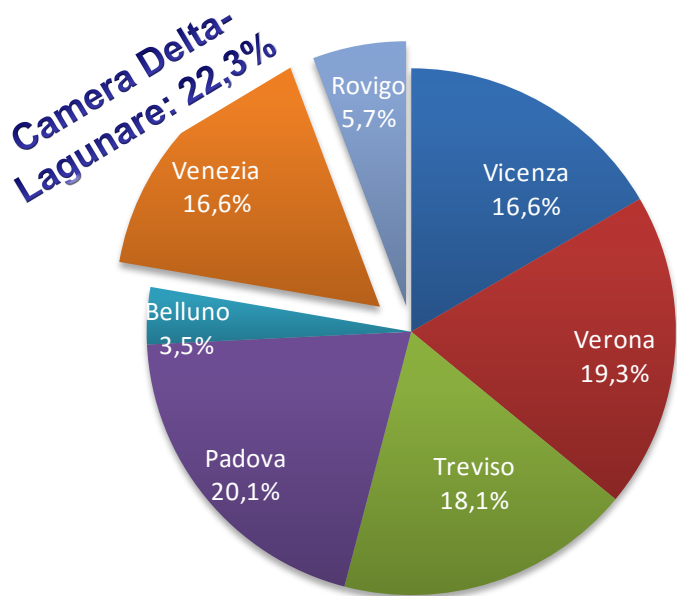

19,9%

Imprese femminili

7,7%

Imprese giovanili

9,8%

Imprese straniere

10

Imprese ogni 100 abitanti

24,0%

Imprese femminili

9,1%

Imprese giovanili

8,6%

Imprese straniere

13

Imprese ogni 100 abitanti

LE IMPRESE: Sedi di impresa attive negli ultimi 5 anni (base 2010=100)

Agricoltura, silvicoltura e pesca

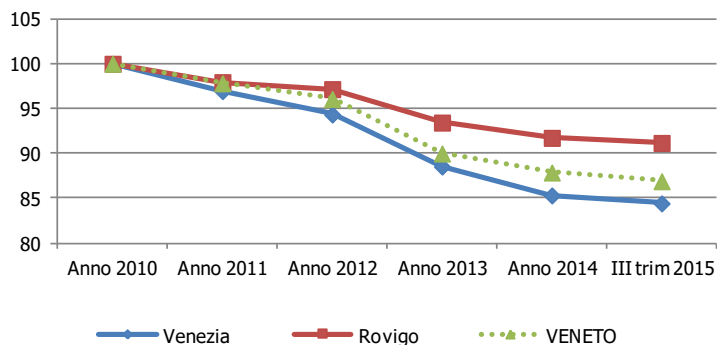

Industria in senso stretto

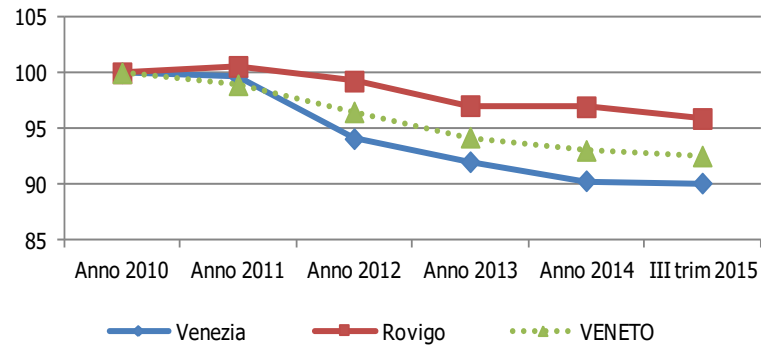

Costruzioni

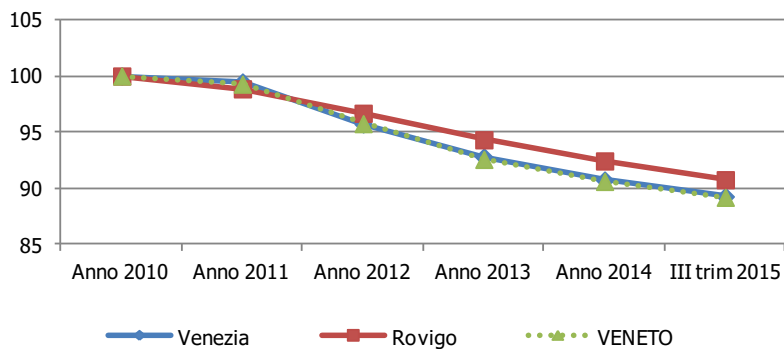

Commercio

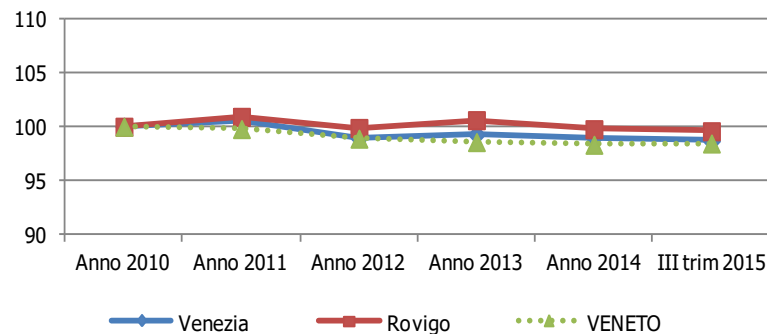

Altri servizi

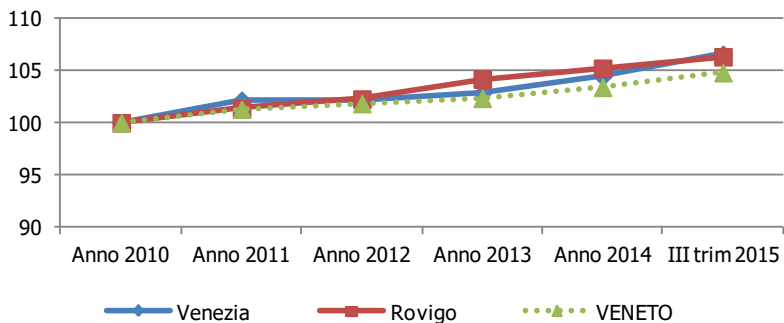

Totale sedi d'impresa

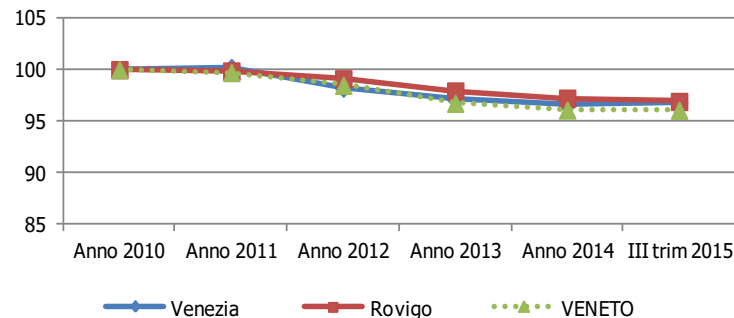

Natura giuridica delle imprese

SEDI D'IMPRESA ATTIVE PER FORMA GIURIDICA al III trim 2015

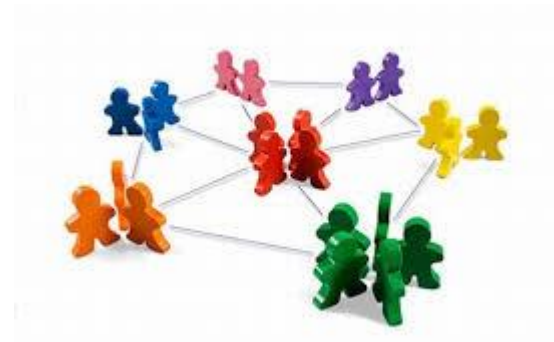
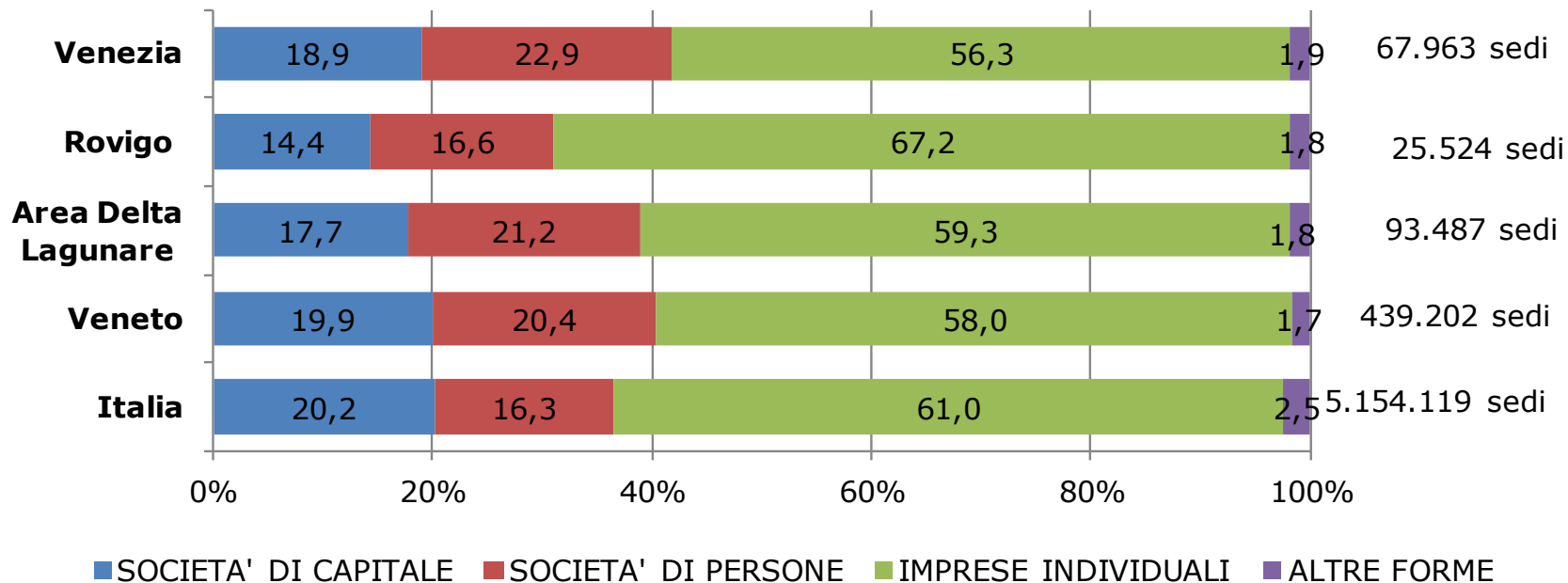

RETI E START-UP e PMI innovative



START UP, PMI Innovative e RETI D'IMPRESA della provincia di Venezia, Rovigo, Veneto e Italia.

	Provincia di Venezia	Provincia di Rovigo	Veneto	Italia
START UP Innovative al 25/01/2016	61	14	379	5.048
PMI Innovative al 25/01/2016	1	0	4	115
RETI D'IMPRESA al 03/01/2016				
Contratti di rete senza personalità giuridica <i>imprese coinvolte</i>	77 157	15 17	288 882	2.250 11.054
Contratti di rete con personalità giuridica <i>imprese coinvolte</i>	22 56	6 7	57 273	346 2.435

Fonte: Elaborazioni CCIAA Delta Lagunare su dati Infocamere.



DISTRETTI INDUSTRIALI riconosciuti dalla Regione Veneto

Provincia di Venezia:

- Calzatura della Riviera del Brenta
- Vetro artistico di Murano e vetro del Veneziano
- Mobile del Livenza
- Elettrodomestici ed inox di Conegliano e del Trevigiano
- Ittico del Polesine e del Basso Veneziano

Provincia di Rovigo:

- Giostra del Polesine
- Ittico del Polesine e del Basso Veneziano
- Mobile classico della Bassa Veronese

Fonte: Regione Veneto DGR n. 2415 del 16 dicembre 2014

Elenco per provincia elaborato in base ai comuni appartenenti ai distretti industriali.

a cura di:

Camera di commercio Venezia Rovigo Delta Lagunare

Servizio Studi e Statistica

Via Forte Marghera, 151 - 30173 Venezia - Mestre

Tel. 041 786 232 / 222 – fax 041 786 203

statistica@dl.camcom.it

www.dl.camcom.gov.it